

Estratto di mappa

# LOTTO N.9

Comune : La Spezia

Via : Via delle Polle - Biassa

Tipologia : area di corte

Catasto Fabbricati : fg. 73

Note:

Porzione di area urbana, ubicata in Via delle Polle nella frazione di Biassa della superficie di circa 13,50 mq.

Spese di frazionamento catastale a completo carico dell'aggiudicatario

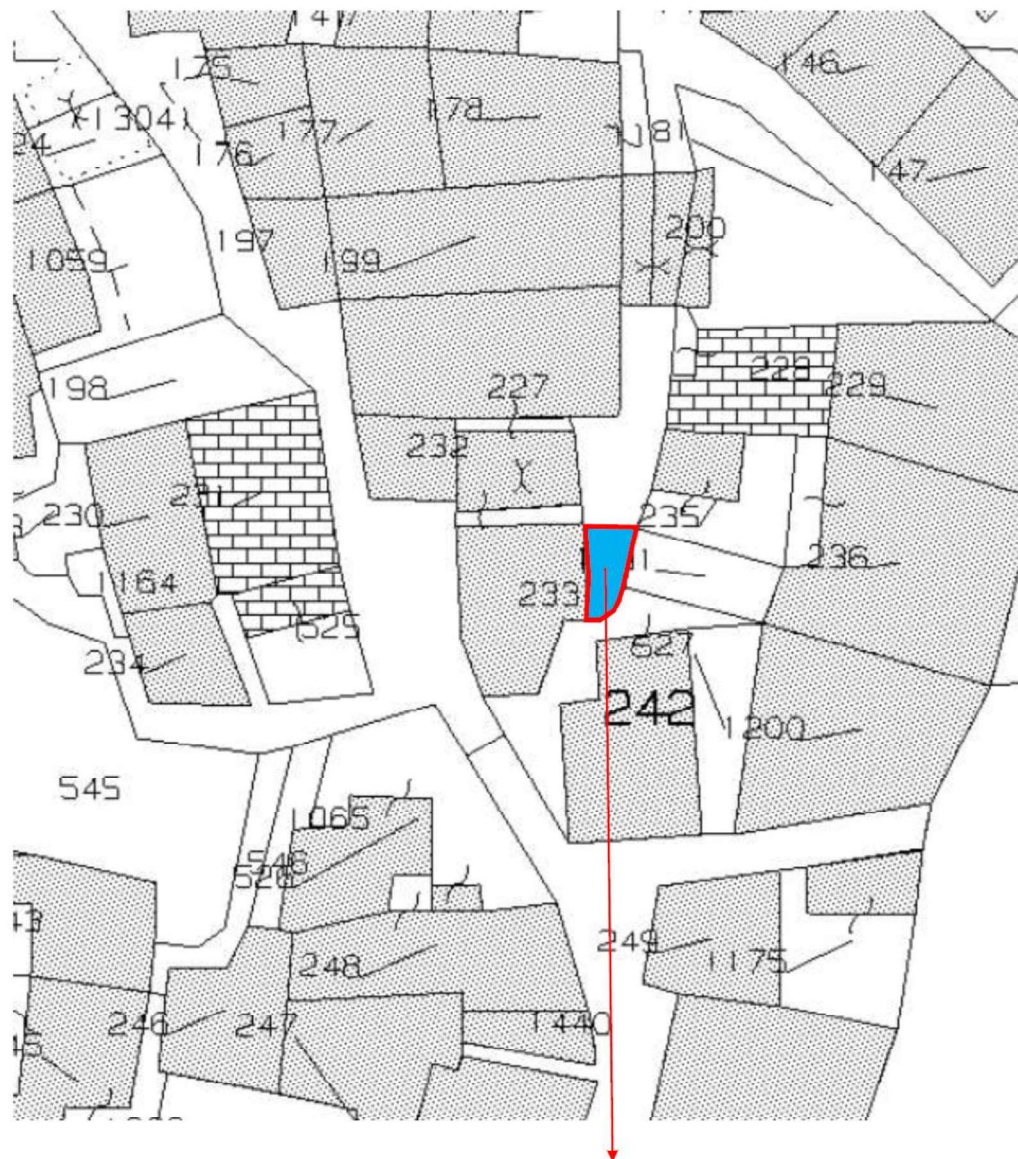

Porzione oggetto di alienazione